Сдать квартиру за 45 000 рублей на Базарный пер, 12

Томская область, Городской округ Томск, Томск, Базарный пер, 12

45 000 Р в месяц

58.00 м^2	16.00 м^2	8 из 10
Общая	Кухня	Этаж

Сдам 2 комнатную квартиру в хорошем состоянии , в центре города, р-он Горсада, с красивым видом на реку Томь, комнаты распашные, большая кухня 16 кв.м, большая лоджия, двор огоржен. В квартире имеется вся необходимая мебель(современная):кухонный гарнитур, варочная панель, духовой шкаф, холодильник, стиральная машина, кухонный стол, шикарная 2-спальная кровать, кресло-кровать, шкаф-купе, плательный шкаф, лоджия застеклена, в санузле (кафель). Все в шаговой доступности(школы, детские сады, учебные заведения, больницы, транспорт, магазины). Залог 10 т.р (возвращается при выезде).

0 с 27.07.2025, обновлен 27.07.2025

Продавец: Собственник

Телефон: +79138610396

Характеристики

Количество комнат	2	Этаж	8
Этажей всего	10	Площадь кухни	16.00 кв. м
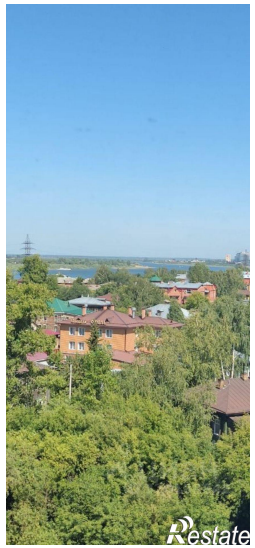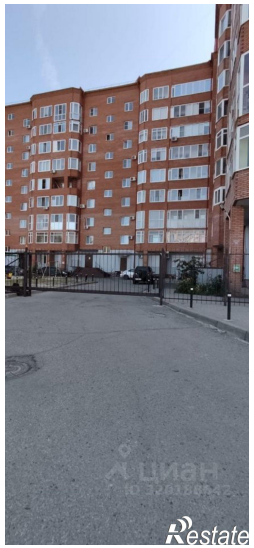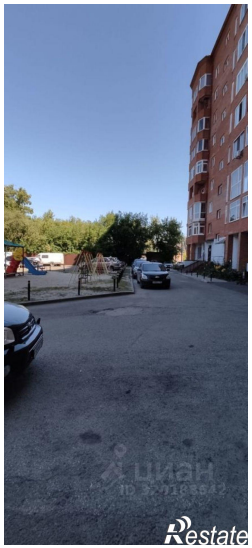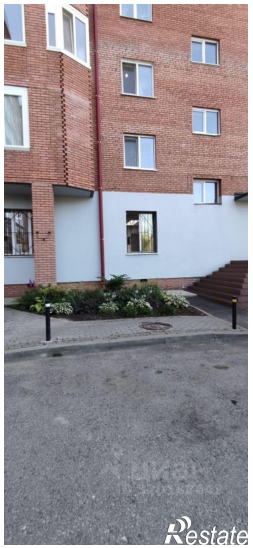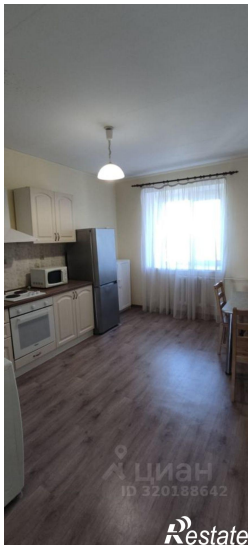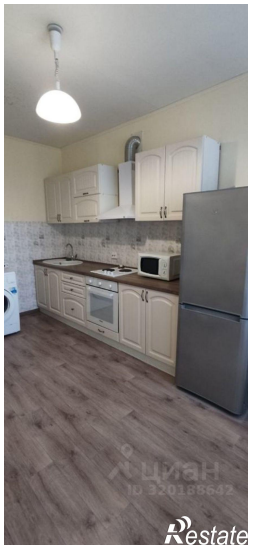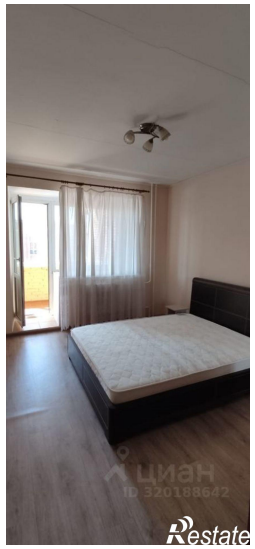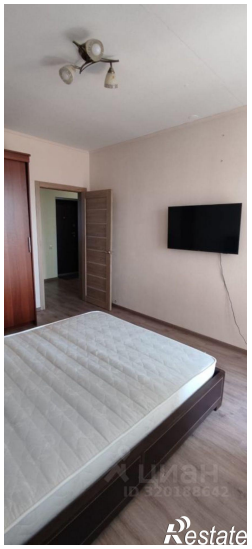
https://tomsk.restate.ru/obj/arenda-dvuhkomnatnoy-kvartiri-bazarnyy-per-12-18232386342/