Купить квартиру за 5 300 000 рублей на Овражный пер, 17 2

Томская область, Городской округ Томск, Томск, Овражный пер, 17 2

5 300 000 Р

139 474Р за м^2

38.00 м^2	18.00 м^2	7.00 м^2	17 из 17
Общая	Жилая	Кухня	Этаж

Продается уютная однокомнатная квартира в современном доме по адресу: Россия, Томск, Овражный переулок, 17. Общая площадь квартиры составляет 38 кв. м, жилая площадь — 18 кв. м, а кухня — 7.2 кв. м. Квартира расположена на 17 этаже 17-этажного панельного дома, построенного в 2011 году. В квартире есть косметический ремонт, который создает комфортную атмосферу для жизни. Просторная комната и кухня позволяют удобно разместить мебель и технику. Совмещенный санузел выполнен в светлых тонах. Из окон открывается вид во двор, что обеспечивает тишину и уединение. Также в квартире есть лоджия, где можно организовать зону отдыха. Дом оборудован как пассажирским, так и грузовым лифтом, поэтому можно без труда подниматься на свой этаж даже с крупными покупками. На территории дома предусмотрена наземная парковка для автомобилей, что очень удобно для автовладельцев. Район, в котором находится квартира, отлично подходит для семей с детьми: рядом есть школы и детские сады. В шаговой доступности расположены клиники и магазины, что позволяет экономить время на ежедневные нужды. Хорошая транспортная доступность обеспечивает быстрый доступ к различным частям города. Продажа квартиры осуществляется по договору купли-продажи. Возможна ипотека, что делает приобретение более доступным. Квартира не имеет ...

0 с 16.07.2025, обновлен 16.07.2025

Продавец: Собственник

Телефон: +79833403665

Характеристики

Количество комнат	1	Тип дома	панельный
Этаж	17	Этажей всего	17
Площадь жилая	18.00 кв. м	Площадь кухни	7.00 кв. м

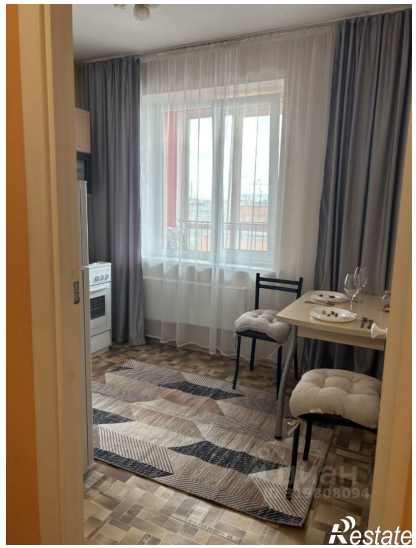

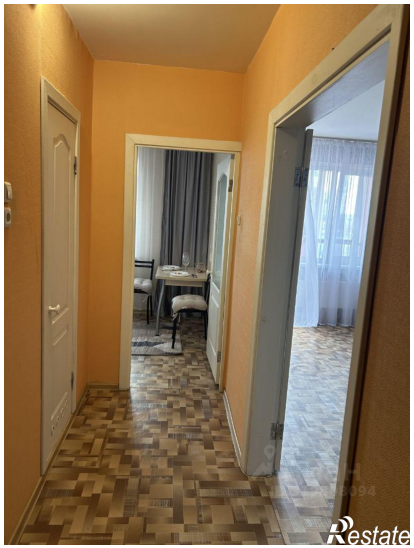
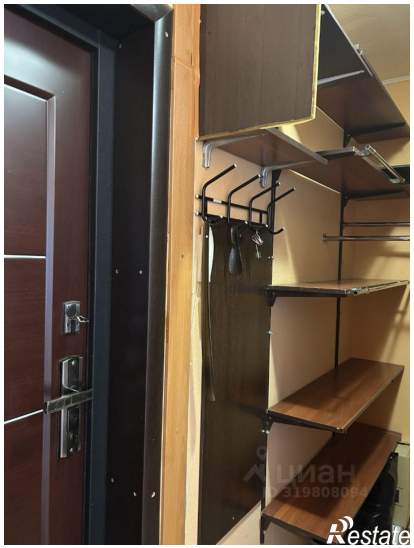
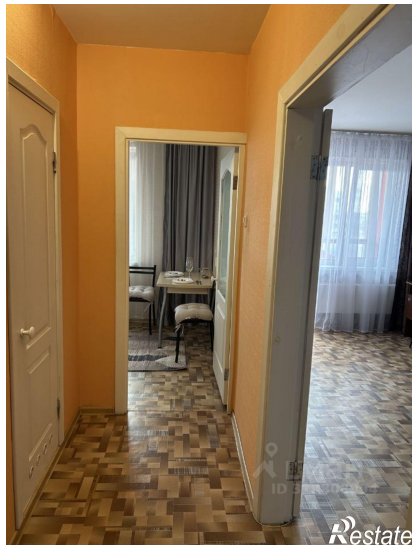
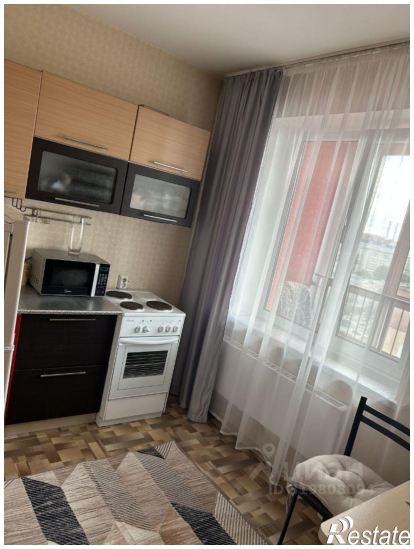
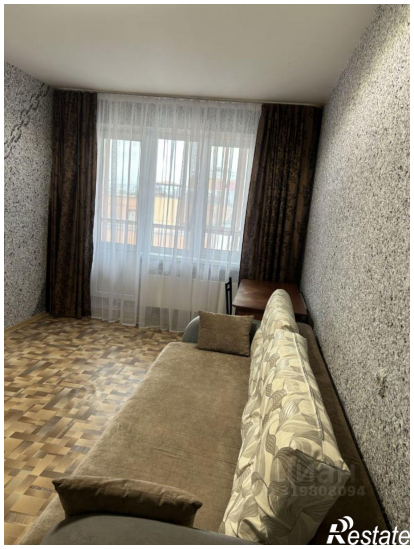
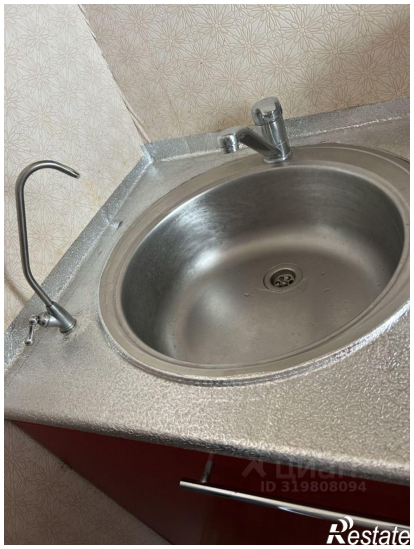

AQUAPHOR
АКВАФОР
ПРЕДВАРИТЕЛЬНАЯ ОЧИСТКА
АКВАФОР
ФИНИШНАЯ ОЧИСТКА И КОНДИЦИОНИРОВАНИЕ
АКВАФОР
ГЛУБОКАЯ СОРБЕНТНАЯ ОЧИСТКА
циан
ID 319808094
Restate

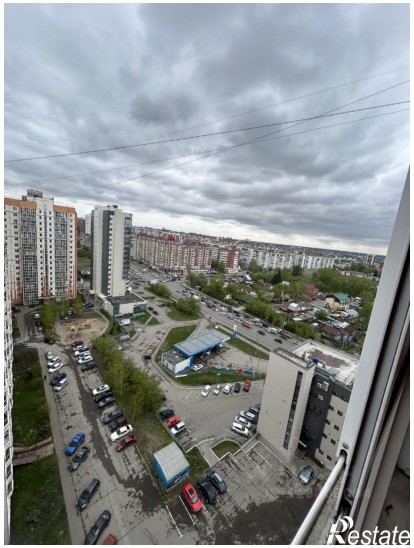
Restate