Сдать квартиру за 25 000 рублей на 5-я Заречная улица, 23

Томская область, Томск, 5-я Заречная улица, 23

25 000 Р в месяц

51.00 м^2	29.90 м^2	10.00 м^2	4 из 5
Общая	Жилая	Кухня	Этаж

Арт. 109026528 Сдаётся светлая и уютная 2-комнатная квартира-распашонка на 5-й Заречной, д. 23! Площадь: 50,1 м² — достаточно пространства для комфортной жизни. Спальные места: удобная двуспальная кровать и диван — всё готово к заселению. Парковка: во дворе с шлагбаумом, всегда есть свободные места — забудьте про поиски парковки. Планировка: распашонка — светлая квартира с окнами на разные стороны, свежий воздух и естественное освещение весь день. Полностью укомплектована: Вся необходимая современная мебель Полностью оборудованная кухня — можно готовить сразу Вся бытовая техника для вашего удобства В ванной сделан свежий современный ремонт Долгосрочная аренда — идеальный вариант для тех, кто ценит стабильность и уют. Заселение возможно сразу! Звоните и приезжайте смотреть! Эта квартира ждёт именно вас — заезжайте и живите с первого дня без лишних хлопот.

3 с 12.07.2025, обновлен 12.07.2025

Продавец: Собственник

Телефон: +79138107729

Характеристики

Количество комнат	2	Тип дома	панельный
Этаж	4	Этажей всего	5
Площадь жилая	29.90 кв. м	Площадь комнат	17.00 кв. м
Площадь кухни	10.00 кв. м		

https://tomsk.restate.ru/obj/arenda-dvuhkomnatnoy-kvartiri-5-ya-zarechnaya-ulica-23-18232280851/

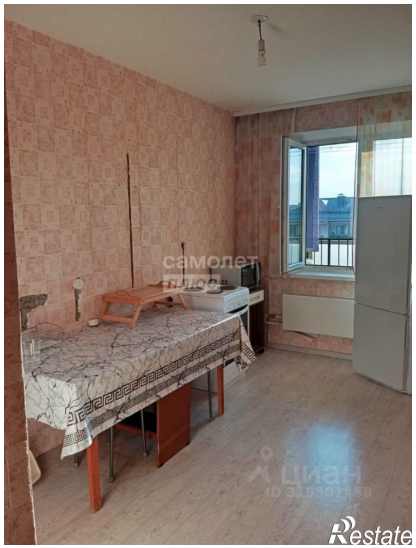
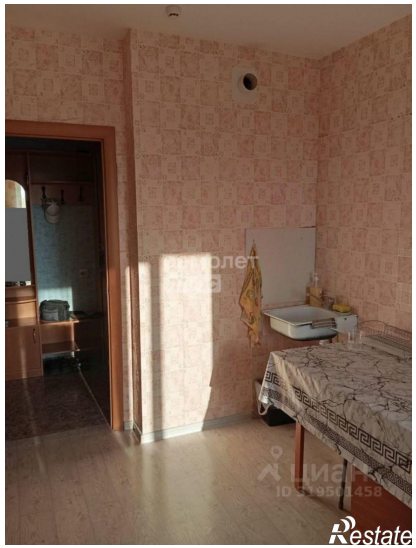

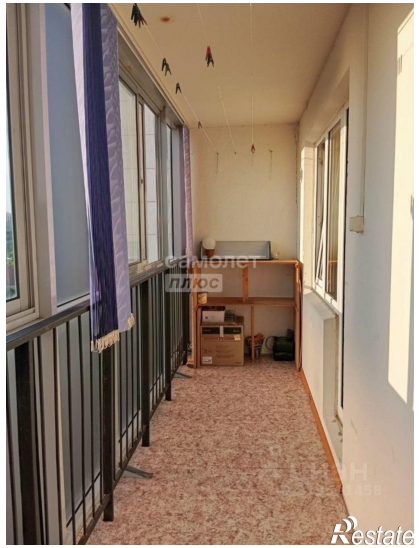
самолет
плюс
Restate

Кухня
10.0 м²
Гостиная
17.0 м²
Спальня
12.9 м²
Restate