Купить квартиру за 20 800 000 рублей на ул Карташова, 29а

Томская область, Городской округ Томск, Томск, ул Карташова, 29а

20 800 000 Р
116 201Р за м^2

179.00 м^2	20.00 м^2	1 из 6
Общая	Кухня	Этаж

Продается 4х-комнатная квартира в элитном, клубном доме, расположенном в престижном и уютном районе в окружении зеленых скверов! 1 подъезд, 19 квартир, интеллигентные уважаемые соседи, почти семейные отношения! Лучшая планировка в городе, прихожая, большой квадратный холл, гостиная 41м2 с камином, кухня 20 м2, три больших спальни, две большие лоджии эркерного типа по 10 м2! Из ванной выход в сауну с экологически чистой финской печью! В квартире тепло зимой и прохладно летом! Есть подземные гаражный бокс на две машины и погреб, вход в которые из подъезда! Самый центр города, в шаговой доступности есть все: Гимназия№6, Гимназия Томь, школа №51, Лицей№8, Сибирский лицей, детские сады, Дом Творчества Юных! Для прогулок Дзержинский сквер, Буфф-сад, Городской сад, площадь Новособорная! Также магазины Ярче, Абрикос, Лента, Спар, Пятерочка, Мария-ра! Политех, Университет, СибГМУ, Педуниверситет- все рядом! Закрытая придомовая территория, где всегда есть место для парковки! Квартира идеальна для семьи с двумя и более детьми! Продается в связи с отъездом! Один взрослый собственник. Без обременений. Код пользователя: 177075 Номер в базе: 8870540

3 с 10.07.2025, обновлен 11.07.2025

Продавец: Тимур

Телефон: +79131187557

Характеристики
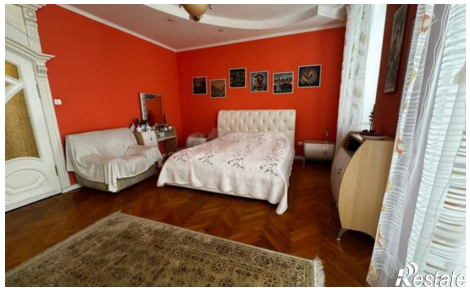
Количество комнат	4	Этаж	1
Этажей всего	6	Площадь кухни	20.00 кв. м