Купить квартиру за 6 350 000 рублей на ул Мичурина, 5

Томская область, Городской округ Томск, Томск, ул Мичурина, 5

6 350 000 Р
122 115Р за м^2

52.00 м^2	10.00 м^2	1 из 14
Общая	Кухня	Этаж

Если вам попалось это объявление, это определенно знак! Не упустите возможность стать счастливым обладателем просторной 2-комнатной квартиры в начале Иркутского тракта. Дом имеет идеальное расположение: недалеко от дороги, при этом находится в уютном месте, в окружении дворовых территорий. С обеих сторон дома просторная парковочная зона с видеонаблюдением. Соседи приличные и добропорядочные люди. В округе развитая инфраструктура, рядом с домом остановка общественного транспорта, лицей и колледж, детский сад, множество магазинов и кафе, аптеки, больница. Просторные комнаты позволяют реализовать любые дизайнерские идеи, а большая лоджия станет вашим личным уголком для отдыха и наслаждения свежим воздухом. Идеальный вариант, как для своего жилья, так и для инвестиций. Квартира без обременений и долгов, один собственник. Код пользователя: 177075 Номер в базе: 8866253

2 с 09.07.2025, обновлен 09.07.2025

Продавец: Файзулин Тимур Амирович

Телефон: +79131187557

Характеристики

Количество комнат	2	Этаж	1
Этажей всего	14	Площадь кухни	10.00 кв. м

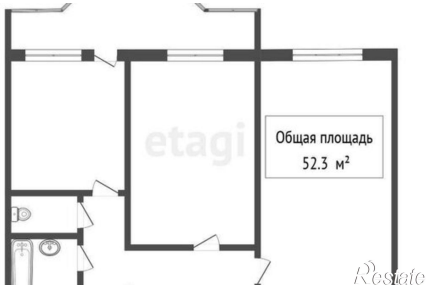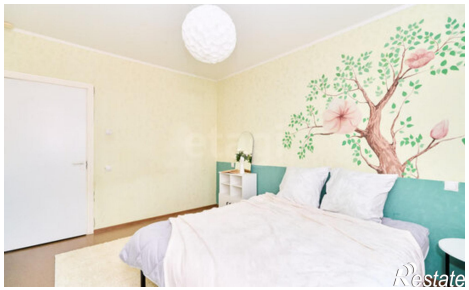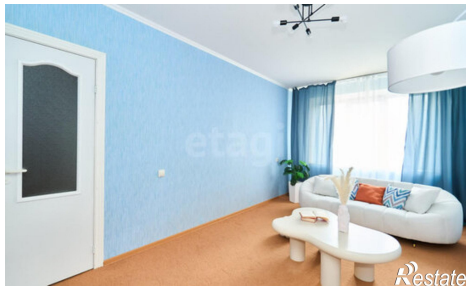
Общая площадь
52.3 м²