Купить квартиру за 4 600 000 рублей на Иркутский тракт, 112

Томская область, Томск, Иркутский тракт, 112

4 600 000 Р
76 667Р за м^2

60.00 м^2	6.00 м^2	3 из 5
Общая	Кухня	Этаж

Код объекта: 1673338. Предлагаем Вашему вниманию 3-х комнатную квартиру, с раздельными комнатами(распашная), на комфортном этаже кирпичного дома, которая находится в развитом спальном районе. Квартира светлая, тёплая. Отличное месторасположение дома, в шаговой доступности все прелести жизни (детский сад, школа, супермаркеты и т.д.) Успевайте посмотреть квартиру первыми -звони прямо сейчас!

2 с 09.07.2025, обновлен 09.07.2025

Продавец: Демакова Светлана Александровна

Телефон: +79138804017

Характеристики

Количество комнат	3	Этаж	3
Этажей всего	5	Площадь кухни	6.00 кв. м
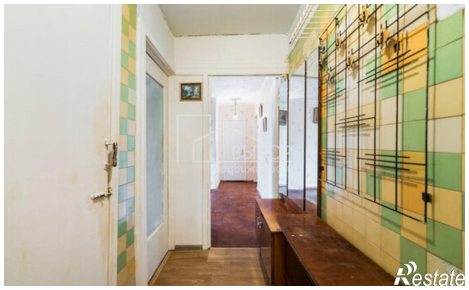
https://tomsk.restate.ru/obj/prodazha-tryohkomnatnoy-kvartiri-irkutskiy-trakt-112-18232265038/