Сдать квартиру за 50 000 рублей на ул Говорова, 86 1

Томская область, Городской округ Томск, Томск, ул Говорова, 86 1

50 000 Р в месяц

81.00 $м^2$	5 из 9
Общая	Этаж

Сдается уютное помещение в Ленинском районе по адресу: ул. Говорова, 86. Преимущества: Удобное расположение: Отличная транспортная доступность, большая парковка. Автобусная остановка всего в 150 метрах от дома. Развитая инфраструктура: Рядом есть все необходимое для комфортной жизни: магазины (Пятерочка, Красное & Белое), аптеки, пункты выдачи товаров и многое другое. Тихий и спокойный район: Идеальное место для тех, кто ценит тишину и умиротворение. Доброжелательные соседи: Семейные и спокойные люди, с которыми приятно жить рядом. Комфорт: В доме есть лифт, а в подъезде установлено видеонаблюдение. Готовность к заселению: Помещение находится на 5 этаже и имеет качественный ремонт, выполненный преимущественно из дерева. Вся мебель, которую вы видите на фотографиях, остается в вашем распоряжении. Без комиссии: Аренда для вас будет без каких-либо дополнительных комиссий. Это отличный вариант для тех, кто ищет комфортное и удобное помещение в тихом районе с развитой инфраструктурой. Звоните и записывайтесь на просмотр!

0 с 08.07.2025, обновлен 08.07.2025

Продавец: Собственник

Телефон: +79138006679

Характеристики

Количество комнат	3	Этаж	5
Этажей всего	9		
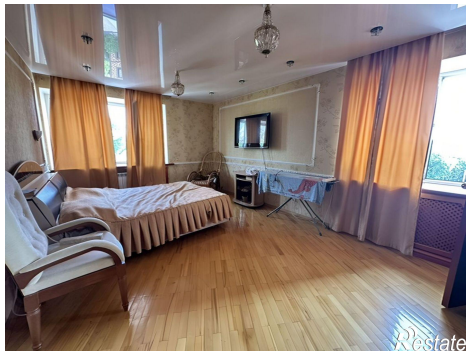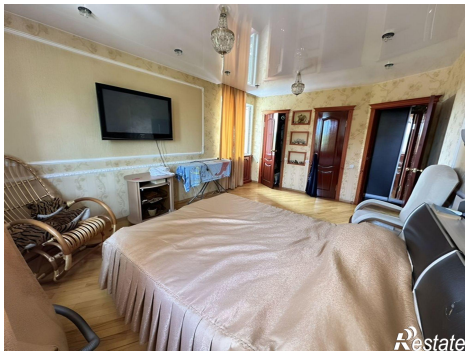
https://tomsk.restate.ru/obj/arenda-tryohkomnatnoy-kvartiri-ul-govorova-86-1-18232257500/