Сдать квартиру за 23 000 рублей на улица Павла Нарановича, 1

Томская область, Томск, улица Павла Нарановича, 1

23 000 Р в месяц

40.00 $м^2$	3 из 10
Общая	Этаж

Сдам квартиру в современном доме нового типа! Квартира чистая , светлая, есть все необходимое для проживания! Только длительный срок! 23 т. + свет, вода по счетчикам.

0 с 08.07.2025, обновлен 08.07.2025

Продавец: Собственник

Телефон: +79138107593

Характеристики

Количество комнат	1	Этаж	3
Этажей всего	10		

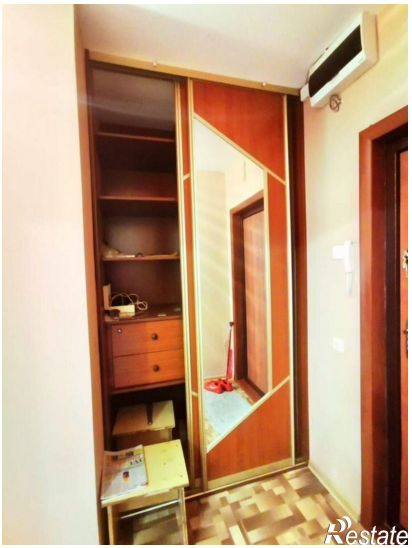

Restate

Restate