Сдать квартиру за 23 000 рублей на ул Яковлева, 2/1

Томская область, Городской округ Томск, Томск, ул Яковлева, 2/1

23 000 Р в месяц

38.00 $м^2$
Общая

5 из 7
Этаж

Сдам просторную квартиру со всей необходимой мебелью и техникой, проведен интернет ! Теплая, чистая квартира в жилом состоянии! Приличные соседи, чистый подъезд. Рядом остановки, магазины, аптеки! Отличный вариант для семейных! Квартира свободна и готова к заселению. Звоните! Без залога!

0 с 08.07.2025, обновлен 08.07.2025

Продавец: Собственник

Телефон: +79138404661

Характеристики

Количество комнат	1	Тип дома	кирпичный
Этаж	5	Этажей всего	7

https://tomsk.restate.ru/obj/arenda-odnokomnatnoy-kvartiri-ul-yakovleva-2-1-18232255487/

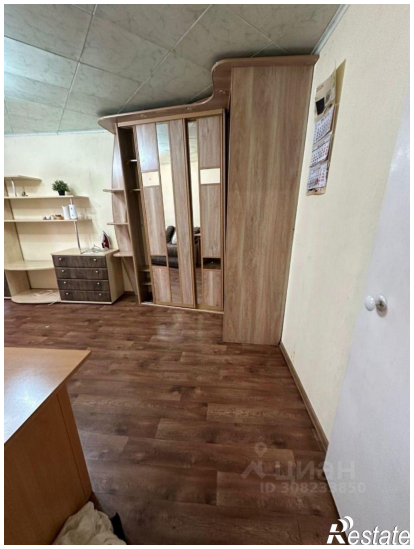
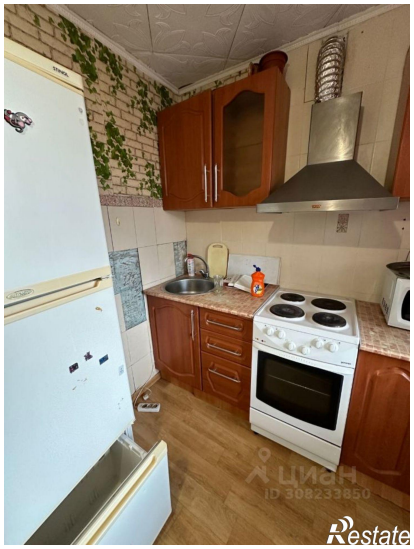
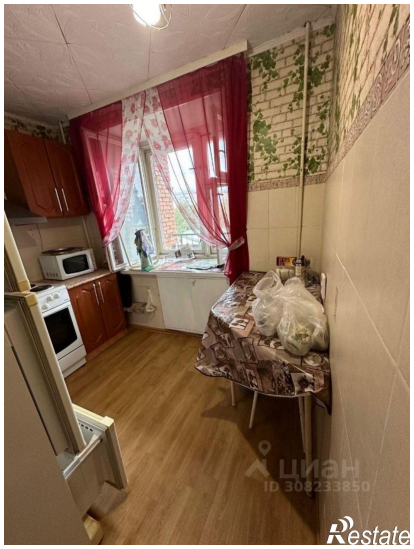

Restate

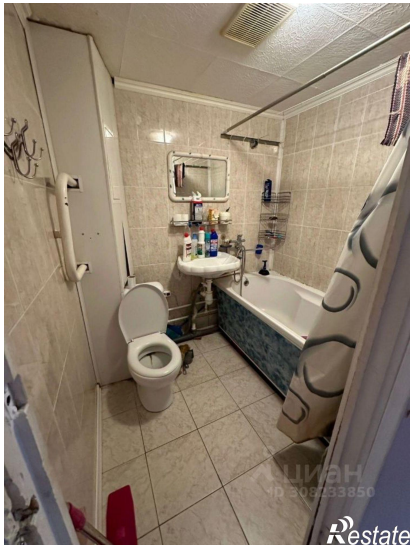
Restate