Сдать квартиру за 80 000 рублей на ул Ивана Черных, 66

Томская область, Городской округ Томск, Томск, ул Ивана Черных, 66

80 000 Р в месяц

220.00 м^2	150.00 м^2	40.00 м^2	4 из 19
Общая	Жилая	Кухня	Этаж

Объект 3075. На длительный срок сдается большая пятикомнатную квартиру в кирпичном доме 2012г. Удобный 4 этаж, есть лифт. Просторная квартира, отдельная зона для проживания детей, тренажерный зал, инфракрасная сауна . Есть отдельная гардеробная с встроенными системами хранения, две кладовые. Три санузла, душевая кабина и ванная. Пять теплых лоджий. Окна во двор и на лес. Вся необходимая мебель и техника в наличии. Арендная плата 80 000 рублей в месяц плюс свет и вода по счетчикам. Входит в стоимость арендной платы. При заключении договора найма взимается залог в размере 50000 рублей. Комиссия агентства 50 процентов от месячной арендной ставки. По запросу предоставлю рум-тур. Звоните и записывайтесь на просмотр.

0 с 07.07.2025, обновлен 07.07.2025

Продавец: Собственник

Телефон: +79131004687

Характеристики

Количество комнат	5	Тип дома	кирпичный
Этаж	4	Этажей всего	19
Площадь жилая	150.00 кв. м	Площадь кухни	40.00 кв. м
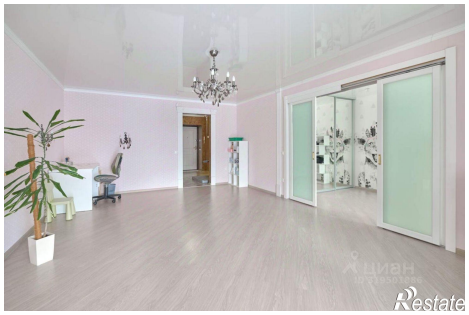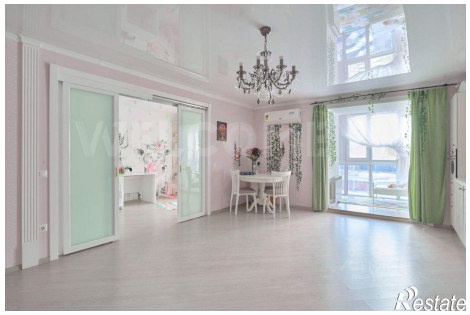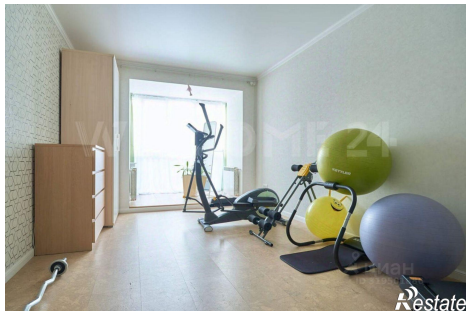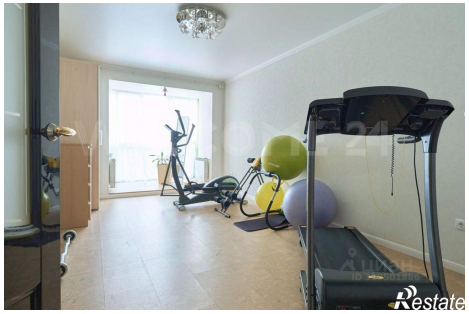
https://tomsk.restate.ru/obj/arenda-mnogokomnatnoy-kvartiri-ul-ivana-chernyx-66-18232252445/