Сдать квартиру за 30 000 рублей на ул Лебедева, 40 1

Томская область, Городской округ Томск, Томск, ул Лебедева, 40 1

30 000 Р в месяц

40.00 $м^2$	4 из 10
Общая	Этаж

Сдаем 1-комнатную квартиру , 40 м 2 в новом доме с огороженной территорией на Лебедева 40. Квартира чистая и просторная , есть встроенный кухонный гарнитур . плита . 2-камерный холодильник . свч . стиральная автомат .

0 с 07.07.2025, обновлен 07.07.2025

Продавец: Собственник

Телефон: +79138105686

Характеристики

Количество комнат	1	Этаж	4
Этажей всего	10		

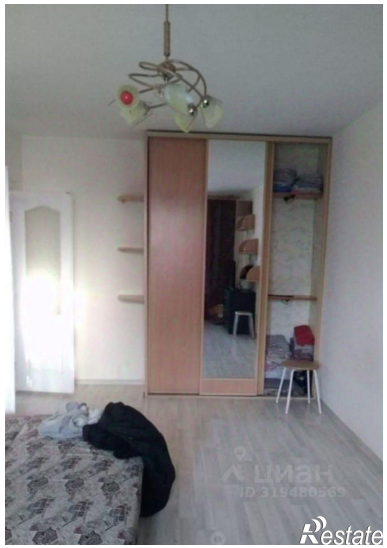
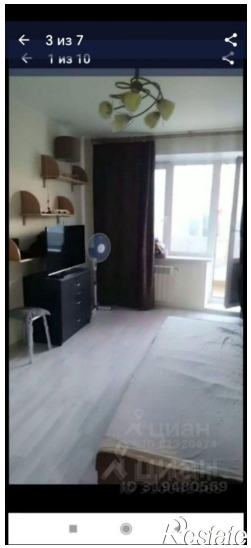
3 из 7
1 из 10
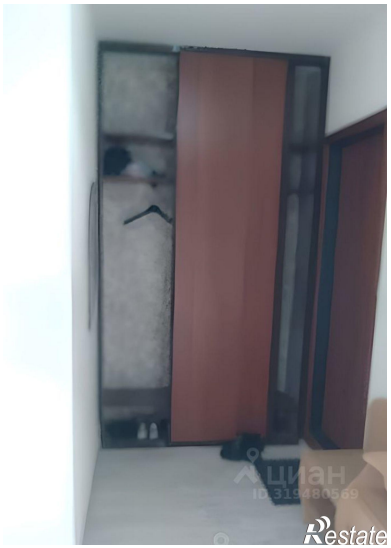
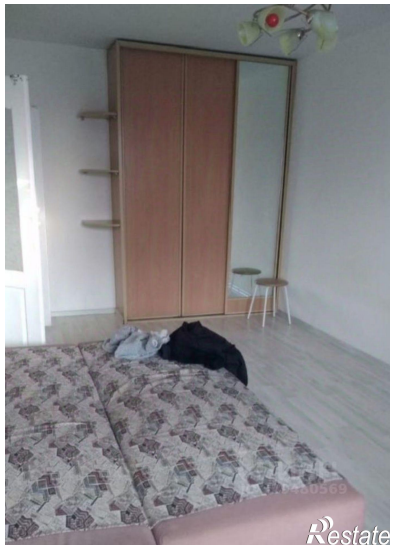
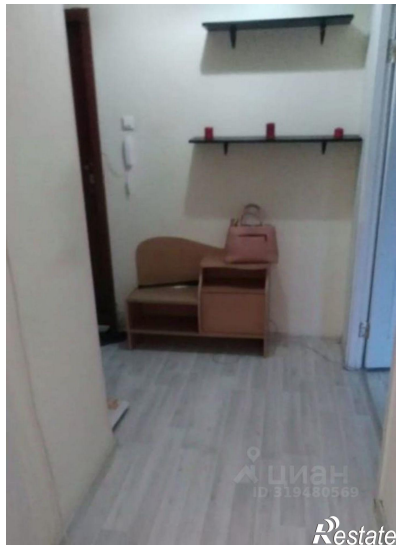
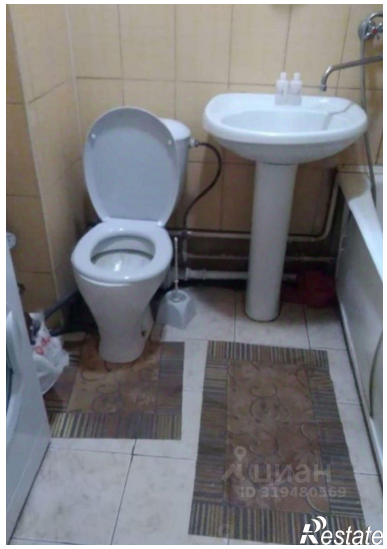
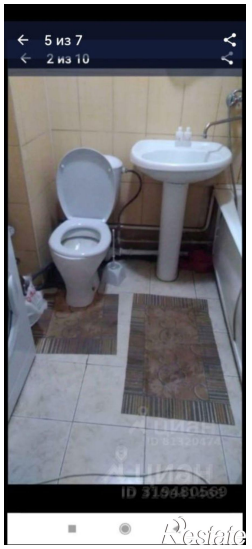
5 из 7
2 из 10
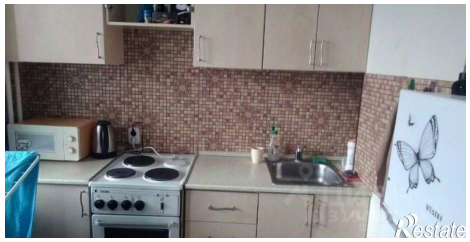
4 из 7
3 из 10