Сдать квартиру за 30 000 рублей на Иркутский тракт, 55

Томская область, Томск, Иркутский тракт, 55

30 000 Р в месяц

65.00 м^2	39.90 м^2	7.00 м^2	2 из 9
Общая	Жилая	Кухня	Этаж

Код объекта: 1674666. Уютная трёхкомнатная квартира в Томске по адресу Иркутский тракт, 55 ждёт новых жильцов! Идеальное решение для семьи, которая ценит комфорт и безопасность. Квартира расположена на втором этаже девятиэтажного панельного дома. Общая площадь — 65,1 кв. м, жилая — 39,9 кв. м, площадь кухни — 7,2 кв. м. Комнаты изолированы, окна выходят на улицу и во двор. Есть балкон и лоджия — отличное место для отдыха. Квартира укомплектована всей необходимой мебелью и техникой . Расположение квартиры — её преимущество! Близость к общественному транспорту позволит быстро добраться до любой точки города . В пешей доступности всё необходимое для комфортной жизни: магазины, школа, детские сады, аптеки, рынок Октябрьский , спорткомплексы. Не упустите возможность снять прекрасную квартиру для вашей семьи! Сдаётся преимущественно семьям без животных. Залог 5000 рублей.

1 с 07.07.2025, обновлен 07.07.2025

Продавец: Собственник

Телефон: +79138609645

Характеристики
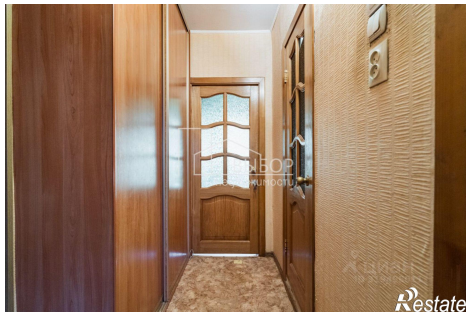
Количество комнат	3	Тип дома	панельный
Этаж	2	Этажей всего	9
Площадь жилая	39.90 кв. м	Площадь кухни	7.00 кв. м