Сдать квартиру за 21 500 рублей на улица Суворова, 13/1

Томская область, Томск, улица Суворова, 13/1

21 500 Р в месяц

34.00 м^2	21.00 м^2	9.00 м^2	2 из 6
Общая	Жилая	Кухня	Этаж

Аренда на длительный срок, порядочным, платежеспособным, не более 2-х человек. Звонить с 10:00- 21:00

8 с 06.07.2025, обновлен 06.07.2025

Продавец: Собственник

Телефон: +79131004420

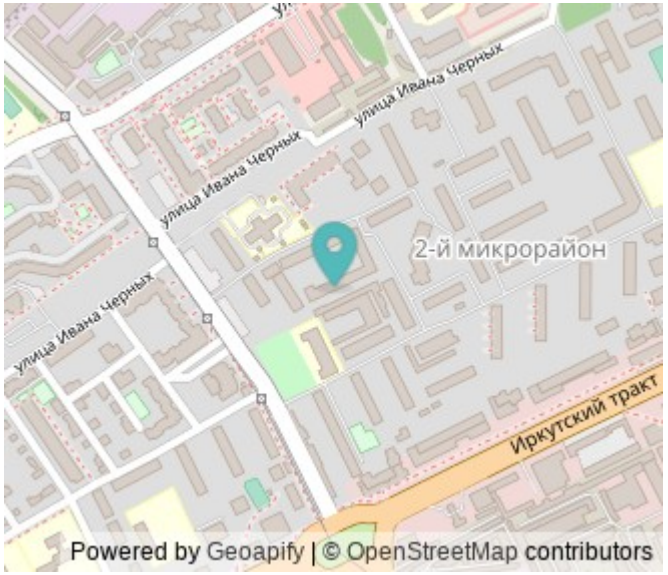

Характеристики
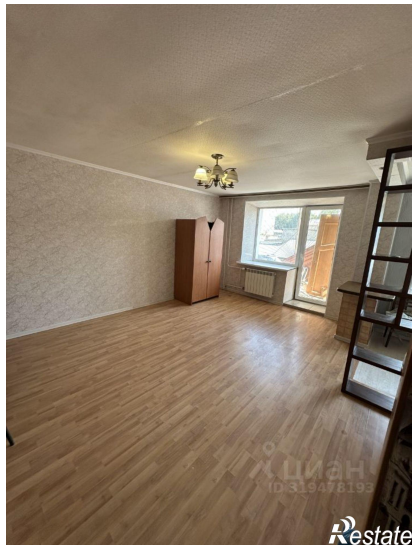
Количество комнат	1	Тип дома	кирпичный
Этаж	2	Этажей всего	6
Площадь жилая	21.00 кв. м	Площадь кухни	9.00 кв. м