Купить квартиру за 6 400 000 рублей на ул Рабочая, 47

Томская область, Городской округ Томск, Томск, ул Рабочая, 47

6 400 000 Р
152 381Р за м^2

42.00 м^2	7.00 м^2	6 из 10
Общая	Кухня	Этаж

Продается 1-к. квартира, общей площадью 42 кв. м, на 6 этаже 10-го панельного здания 2005 г. постройки, в Октябрьском районе. Квартира светлая, теплая, современный ремонт. В квартире остается мебель и техника. Чистый подъезд, хорошие соседи. Для удобства предусмотрена парковка во дворе. Рядом с домом расположенны сады, школы, остановки общественного трамнспорта. Один собственник. Срочная продажа. Код пользователя: 181721 Номер в базе: 8984041

0 с 04.07.2025, обновлен 04.07.2025

Продавец: Собственник

Телефон: +79131044768

Характеристики
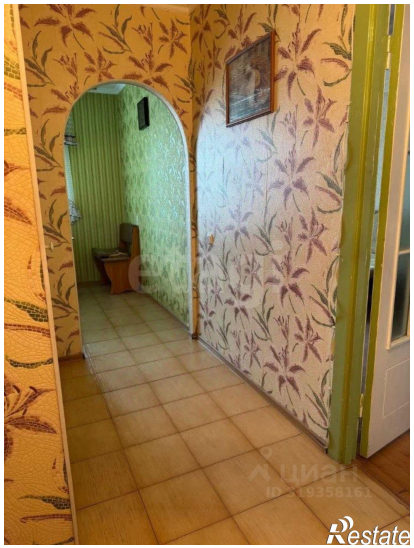
Количество комнат	1	Тип дома	панельный
Этаж	6	Этажей всего	10
Площадь кухни	7.00 кв. м