Купить квартиру за 4 900 000 рублей на улица Ференца Мюнниха, 3

Томская область, Томск, улица Ференца Мюнниха, 3

4 900 000 Р
102 083Р за м^2

48.00 м^2
Общая

2 из 10
Этаж

Продается 2-комнатная квартира 48м2 в кирпичном доме. Комнаты раздельные, в квартире требуется ремонт, балкон застеклен. Рядом с домом остановки общественного транспорта, гимназии, школа, дет. сады, парк, бассейн, магазины, детская поликлиника, Центр Семейной Медицины, Абрикос, Ярче, аптеки, почта. Собственник, квартира без обременений и долгов. Возможен обмен на 1 комнатную квартиру с ремонтом в Октябрьском районе.

2 с 03.07.2025, обновлен 03.07.2025

Продавец: Собственник

Телефон: +79138610255

Характеристики

Количество комнат	2	Тип дома	кирпичный
Этаж	2	Этажей всего	10

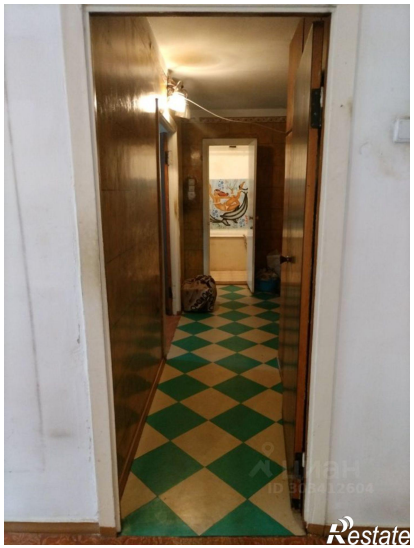
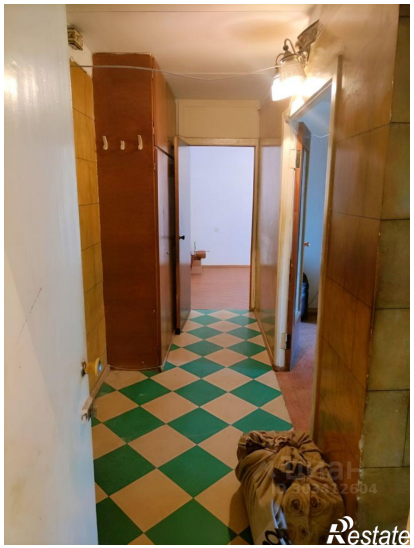

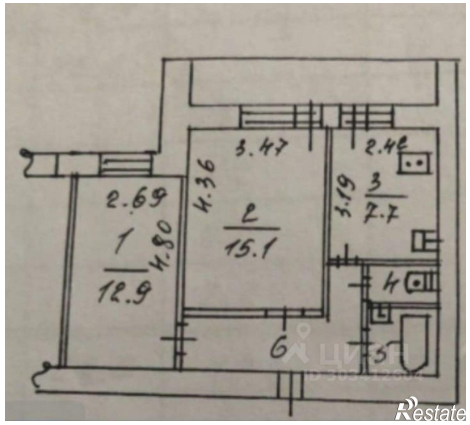
3.47
2.48
2.69
4.36
3.19
3
7.7
2
15.1
1
4.80
12.9
4
6
5