Купить квартиру за 7 700 000 рублей на ул Лебедева, 40 1

Томская область, Городской округ Томск, Томск, ул Лебедева, 40 1

7 700 000 Р
145 283Р за м^2

53.00 м^2	8.00 м^2	6 из 10
Общая	Кухня	Этаж

Продам двухкомнатную квартиру в доме нового типа в Советском районе. Территория дома закрытая, установлено видеонаблюдение, что обеспечивает дополнительную безопасность. Во дворе есть своя детская площадка. В квартире был выполнен качественный ремонт, выполнены стяжка и выравнивание полов, положен ламинат, в кухне, - линолеум, в спальне, - ковровое покрытие. Санузел раздельный. Квартира распашная, большая часть окон выходит во двор. На балконе оборудована зона отдыха. Один собственник, обременений нет. Мебель, - по договоренности. Около дома есть все необходимое для комфортной жизни, - магазины, аптеки, кафе и пункты выдачи WB и OZON, спортивные клубы, остановочные комплексы. Подходит под все виды расчетов. Звоните и записывайтесь на просмотр! Код пользователя: 177434 Номер в базе: 8853679

3 с 18.06.2025, обновлен 18.06.2025

Продавец: Шекунова Марина Валерьевна

Телефон: +79138803847

Характеристики

Количество комнат	2	Этаж	6
Этажей всего	10	Площадь кухни	8.00 кв. м
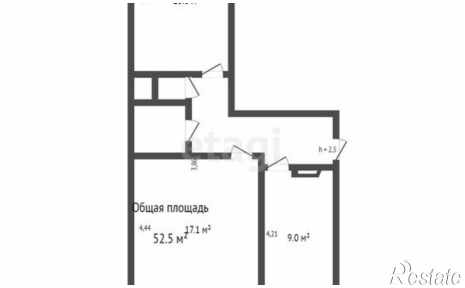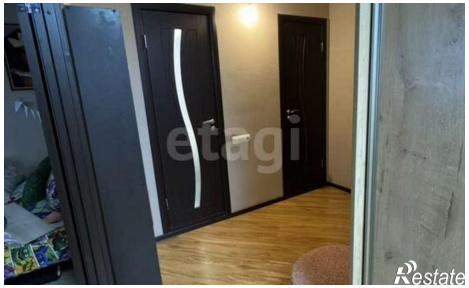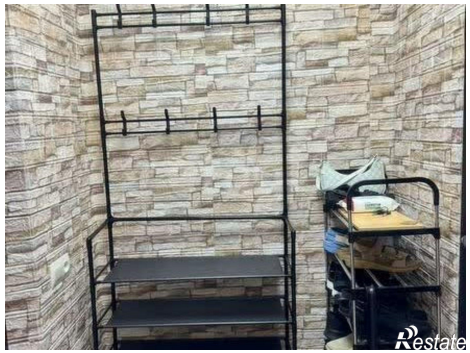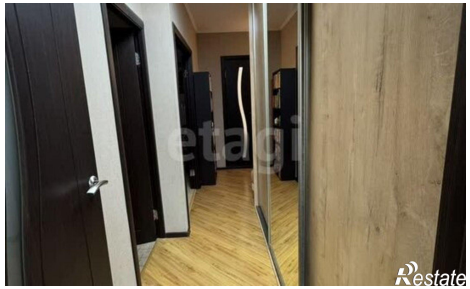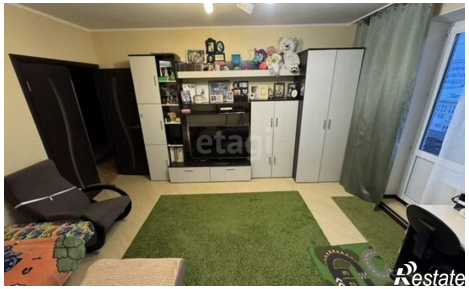
https://tomsk.restate.ru/obj/prodazha-dvuhkomnatnoy-kvartiri-ul-lebedeva-40-1-18232122193/