Купить квартиру за 5 200 000 рублей на ул Говорова, 11В

Томская область, Городской округ Томск, Томск, ул Говорова, 11В

5 200 000 Р
148 571Р за м^2

35.00 м^2	7.00 м^2	6 из 16
Общая	Кухня	Этаж

Уютная однокомнатная квартира! Дом построен в 2006 году и оснащён современными системами безопасности, включая домофон. Из окон открывается прекрасный вид на тихий двор, где расположена детская площадка – идеальное место для семейного отдыха и игр детей. Для автомобилистов предусмотрена парковка во дворе. Квартира имеет продуманную планировку: просторная комната, совмещённый санузел и лоджия, которая станет вашим любимым местом для утреннего кофе или вечернего отдыха. Кухня площадью 9 квадратных метров позволит вам комфортно готовить и проводить время за чашкой чая. В санузле кафель. Имеется подводка для бойлера. Пол – линолеум. В зале встроенный шкаф-купе. Кухонный гарнитур остается. Косметический ремонт придаст вашему новому жилью свежий и аккуратный вид. Здесь вы найдёте всё необходимое для комфортной жизни: рядом расположены различные магазины, такие как «Ярче!», «Фасоль» и «Fix Price», а также аптеки «Апрель» и «аптечный пункт». Для поддержания красоты и здоровья можно посетить имидж-студию «Гала». Рядом с домом остановка общественного транспорта, школы, детские сады, торговые центры. Соседи спокойные, доброжелательные. Обременений нет. Документы готовы. Собственник один. Торг уместен. Это отличное предложение для тех, кто ценит комфорт, качество и удобство расположения жилья ...

0 с 18.06.2025, обновлен 18.06.2025

Продавец: Орлова Елена Викторовна

Телефон: +79835988721

Характеристики

Количество комнат	1	Этаж	6
Этажей всего	16	Площадь кухни	7.00 кв. м
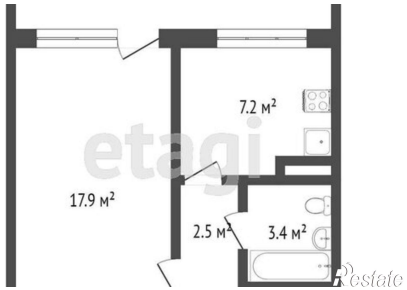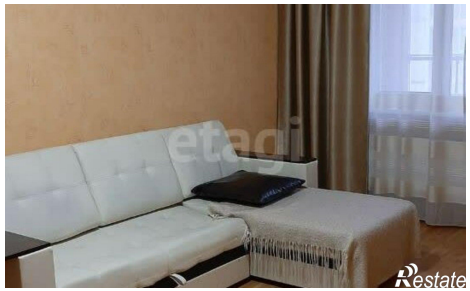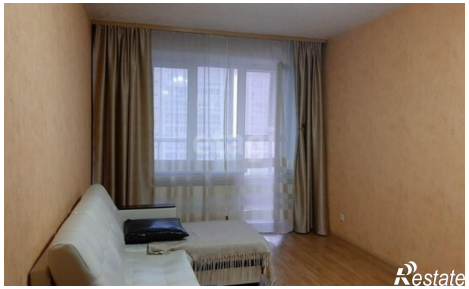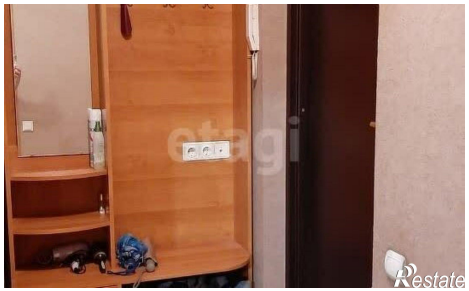
https://tomsk.restate.ru/obj/prodazha-odnokomnatnoy-kvartiri-ul-govorova-11v-18232121816/