Купить квартиру за 5 200 000 рублей на ул Говорова, 11В

Томская область, Городской округ Томск, Томск, ул Говорова, 11В

5 200 000 Р
152 941Р за м^2

34.00 м^2	9.00 м^2	6 из 14
Общая	Кухня	Этаж

Продаётся уютная однокомнатная квартира площадью 34.9 квадратных метров на шестом этаже 16-этажного дома, расположенного по адресу: город Томск, микрорайон Каштак-1, улица Говорова, дом 11в. Дом построен в 2006 году и оснащён современными системами безопасности, включая домофон. Из окон открывается прекрасный вид на тихий двор, где расположена детская площадка идеальное место для семейного отдыха и игр детей. Для автомобилистов предусмотрена парковка во дворе. Квартира имеет продуманную планировку: просторная комната, совмещённый санузел и лоджия, которая станет вашим любимым местом для утреннего кофе или вечернего отдыха. Кухня площадью 9 квадратных метров позволит вам комфортно готовить и проводить время за чашкой чая. В санузле кафель. Имеется подводка для бойлера. Пол линолеум. В зале встроенный шкаф-купе. Кухонный гарнитур остается. Косметический ремонт придаст вашему новому жилью свежий и аккуратный вид. Здесь вы найдёте всё необходимое для комфортной жизни: рядом расположены различные магазины, такие как Ярче!, Фасоль и Fix Price, а также аптеки Апрель и аптечный пункт. Для поддержания красоты и здоровья можно посетить имидж-студию Гала. Рядом с домом остановка общественного транспорта, школы, детские сады, торговые центры. Соседи спокойные, доброжелательные. Обременений ...

0 с 13.06.2025, обновлен 13.06.2025

Продавец: Собственник

Телефон: +79810863704

Характеристики
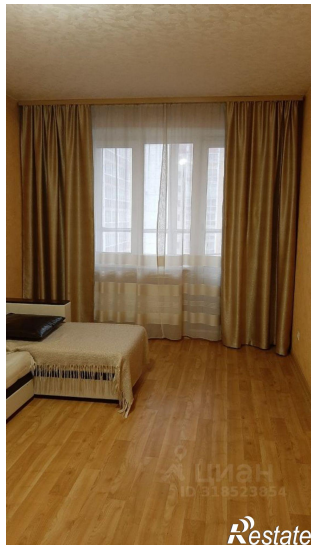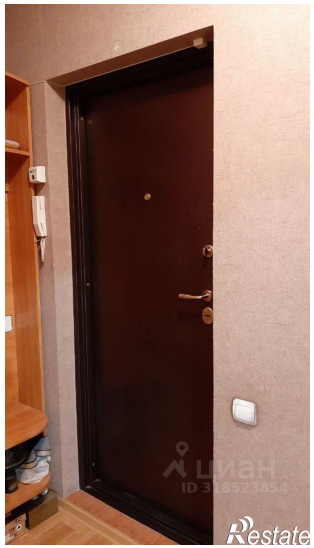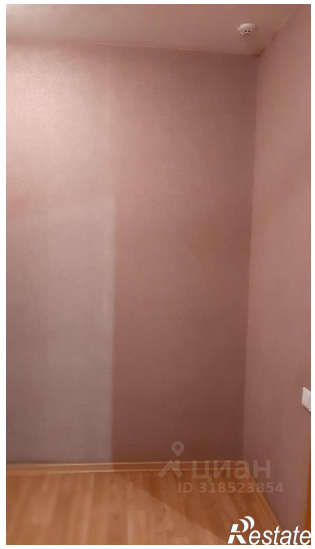
Количество комнат	1	Тип дома	панельный
Этаж	6	Этажей всего	14
Площадь кухни	9.00 кв. м