Купить квартиру за 5 800 000 рублей на ул Лебедева, 11

Томская область, Городской округ Томск, Томск, ул Лебедева, 11

5 800 000 Р
165 714Р за м^2

35.00 м^2	26.00 м^2	7.00 м^2	5 из 10
Общая	Жилая	Кухня	Этаж

Продается уютная, светлая однокомнатная квартира в самом центре города. В квартире проведен капитальный ремонт год назад , стяжка, выровнены полы и стены, новые обои и натяжные потолки. Новая система отопления, профессионально сделанная новая электрика. Квартира полностью укомплектована мебелью и техникой. Кухня с качественной встроенной техникой. Новый модульный шкаф. Ремонт сделан в пастельно-фисташковых оттенках, вся мебель выполнена в одной цветовой палитре. Полноценная гардеробная, с встроенным шкафом купе. В ванной установлен бойлер и новая ванна с унитазом.Так же,помимо основной площади ,есть большой застекленный балкон 5,5 м2. Внутри и снаружи дом находится под постоянным видеонаблюдением. В пешей доступности 3 детских садика, 3 школы, детская и взрослая поликлиники. Развитая инфраструктура близость и легкодоступность к корпусам основных высших учебных заведений города. Близко расположенные остановки общественного транспорта. Хорошая транспортная развязка. 19 минут ходьбы до площади Новособорной. Продажа от 1 взрослого собственника. Чистые документы. Риелторов без покупателей прошу не беспокоить.

0 с 08.06.2025, обновлен 08.06.2025

Продавец: Собственник

Телефон: +79138514121

Характеристики

Количество комнат	1	Тип дома	панельный
Этаж	5	Этажей всего	10
Площадь жилая	26.00 кв. м	Площадь кухни	7.00 кв. м

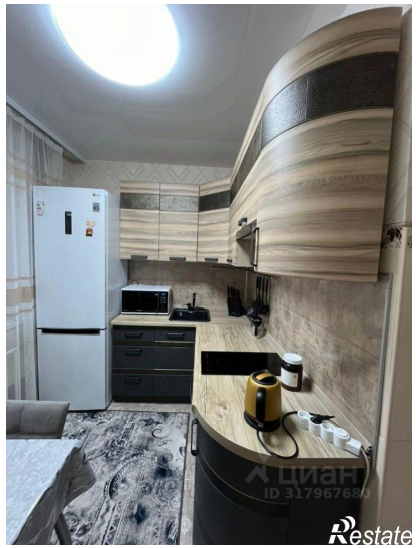
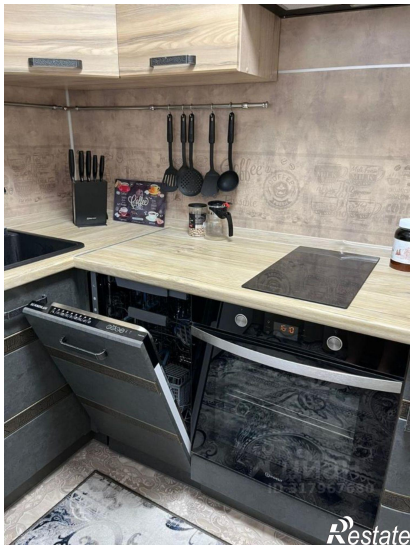

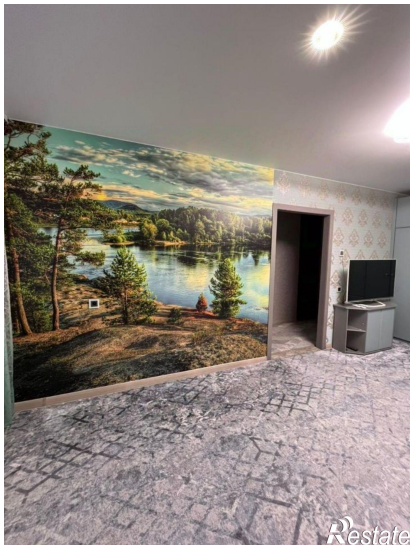
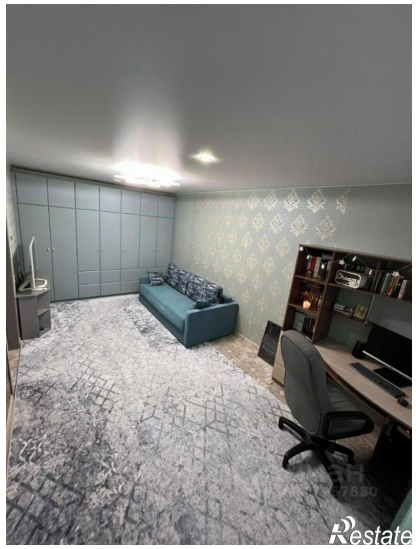
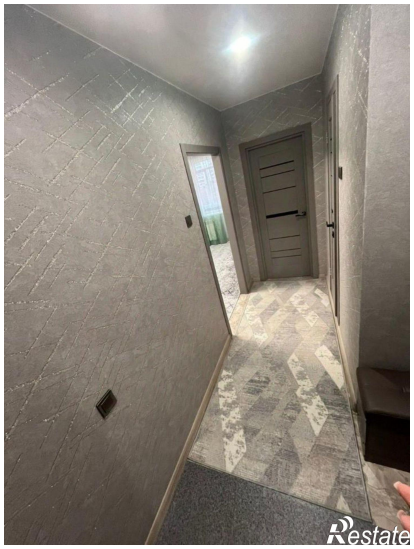
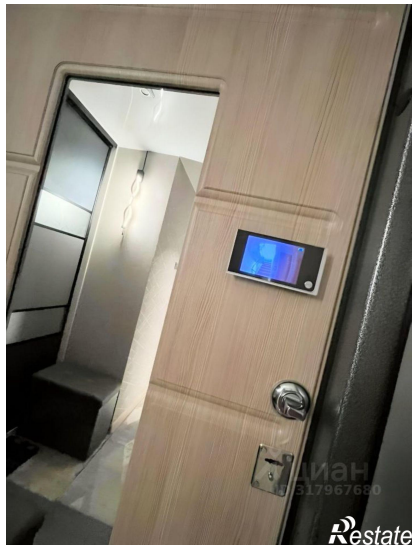

Restate

Restate