Купить квартиру за 3 350 000 рублей на ул Мичурина, 83 1

Томская область, Городской округ Томск, Томск, ул Мичурина, 83 1

3 350 000 Р
111 667Р за м^2

30.00 м^2	19.70 м^2	6.00 м^2	5 из 5
Общая	Жилая	Кухня	Этаж

Арт. 105280467 1-комнатная квартира без вложений в Октябрьском районе! О доме: Дом панельный, находится в тихом месте вдалеке от шумных дорог, в непосредственной близости от 13-ой Гимназии и нескольких детских садов, на пересечении ул. Мичурина, ул. Сергея Лазо, ул. Беринга. В подъездах и на придомовой территории идеальный порядок и чистота. Был проведен капитальный ремонт крыши и ремонт в подъездах. В 3-5 мин. пешей доступности остановки общественного транспорта, ДК Авангард, несколько магазинов и супермаркетов, ТЦ Манеж, поликлиники, роддом 4, детские и спортивные площадки. О квартире: Квартира 1-комнатная, на 5-ом этаже, находится в подъезде по центру дома. Окна квартиры выходят во двор. В квартире произведен качественный ремонт, в этом можно убедиться при просмотре, балкон застеклен пластиковыми стеклопакетами. Квартира светлая, уютная, с отличной энергетикой. Продается в связи с расширением. Без перепланировок, долгов и обременений. Как купить: Подходит под все виды расчета. Полное юридическое сопровождение сделки. Ждем Ваших предложений!

0 с 03.06.2025, обновлен 03.06.2025

Продавец: Собственник

Телефон: +79138107729

Характеристики

Количество комнат	1	Тип дома	панельный
Этаж	5	Этажей всего	5
Площадь жилая	19.70 кв. м	Площадь комнат	20.00 кв. м
Площадь кухни	6.00 кв. м		
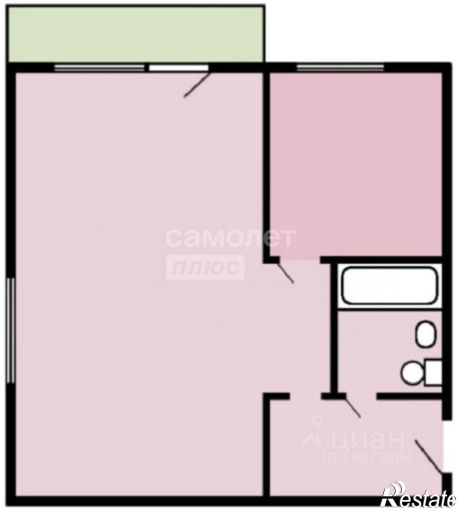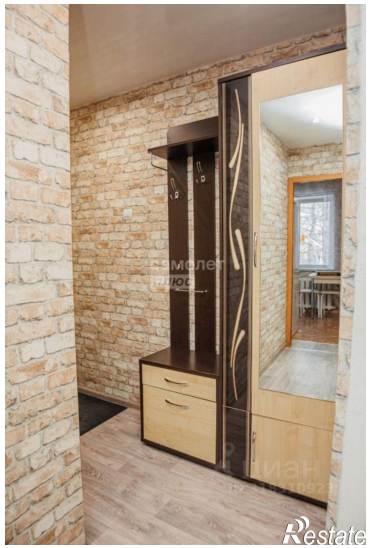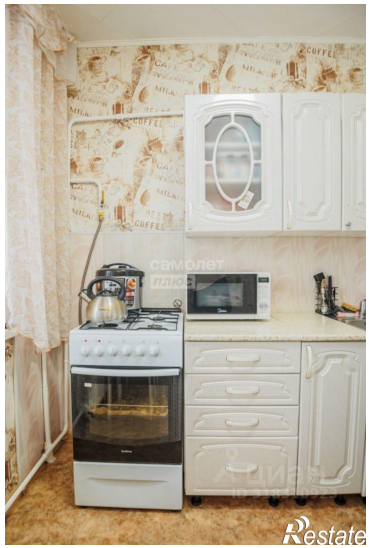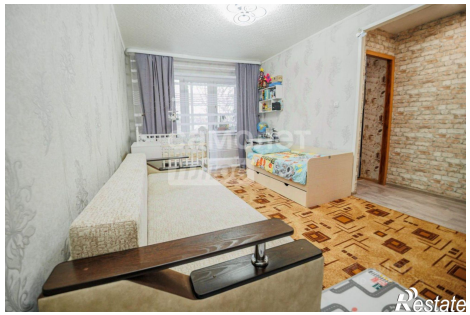
https://tomsk.restate.ru/obj/prodazha-odnokomnatnoy-kvartiri-ul-michurina-83-1-18232022503/