Купить квартиру за 6 920 000 рублей на ул Енисейская, 3 1

Томская область, Городской округ Томск, Томск, ул Енисейская, 3 1

6 920 000 Р
123 571Р за м^2

56.00 м^2	35.10 м^2	6.00 м^2	1 из 5
Общая	Жилая	Кухня	Этаж

Продам 3 комнатную квартиру в центре Кировского района, самое сердце города! Уникально комфортная планировка, все узаконено! Во всей квартире свежий капитальный ремонт премиум класса: новая стяжка пола, заменены вся электропроводка на медную, сантехника: стояки трубы и батареи, раковина на kerama marazzi, ванна рокс, унитаз belbagno, установлен бойлер 50 л thermex, тёплые полы в прихожей и ванной комнате, полотенце сушитель установлен электрический. По всей квартире натяжные потолки (матовое полотно с точечными светильниками), в квартире установлены встроенный шкаф-купе, гардеробная, входная дверь-центурион. Остаются места для хранения одежды, кухонный гарнитур, стиральная и посудомоечная машины, бойлер. Рядом вся развитая инфраструктура. Показ по предварительной договоренности. Эксклюзив АН ТомьГрадЪ Недвижимость.

1 с 01.06.2025, обновлен 01.06.2025

Продавец: Собственник

Телефон: +79138408303

Характеристики

Количество комнат	3	Тип дома	кирпичный
Этаж	1	Этажей всего	5
Площадь жилая	35.10 кв. м	Площадь кухни	6.00 кв. м

https://tomsk.restate.ru/obj/prodazha-tryohkomnatnoy-kvartiri-ul-eniseyskaya-3-1-18232007552/

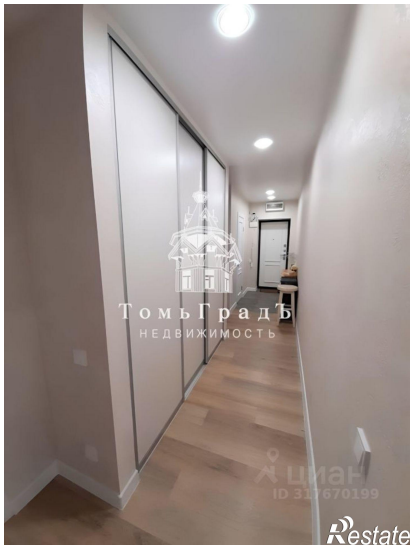

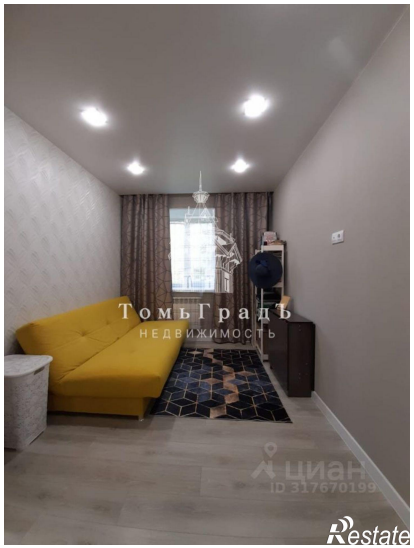

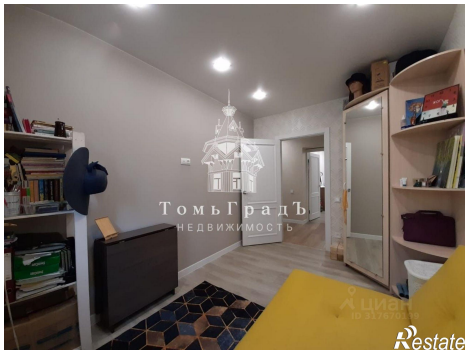

ТомьГрадЪ
НЕДВИЖИМОСТЬ
Restate

ТомьГрадЪ
НЕДВИЖИМОСТЬ
Restate