Купить квартиру за 8 200 000 рублей на ул Енисейская, 19/2 1

Томская область, Городской округ Томск, Томск, ул Енисейская, 19/2 1

8 200 000 Р
174 468Р за м^2

47.00 м^2	17.90 м^2	13.00 м^2	9 из 10
Общая	Жилая	Кухня	Этаж

Предлагается к продаже однокомнатная квартира в кирпичном доме 2014 года постройки. Очень теплая квартира, особенно в межсезонный период, когда отключено отопление. Дом в хорошем состоянии. Район предлагает развитую инфраструктуру: в шаговой доступности гимназия Томь , школы, детские сады, клиники и магазины, Фрунзенский рынок, поликлиника, что делает его идеальным местом для жизни. Удобно добраться в любую часть города на машине, а остановки общественного транспорта находятся в 2 минутах ходьбы. В минуте ходьбы: (трамвай троллейбус автобусы), Дом Книги, пр-т Фрунзе, пл.Кирова, Комсомольский пр-т. В квартире остается вся техника и мебель. Хороший вариант заехать сразу или использовать под сдачу. Квартира без обременений, без перепланировок, один взрослый собственник. По объекту предусмотрена комиссия агентства. Номер объекта: #1/725668/301

1 с 31.05.2025, обновлен 31.05.2025

Продавец: Собственник

Телефон: +79138105325

Характеристики

Количество комнат	1	Тип дома	кирпичный
Этаж	9	Этажей всего	10
Площадь жилая	17.90 кв. м	Площадь кухни	13.00 кв. м

https://tomsk.restate.ru/obj/prodazha-odnokomnatnoy-kvartiri-ul-eniseyskaya-19-2-1-18232001252/

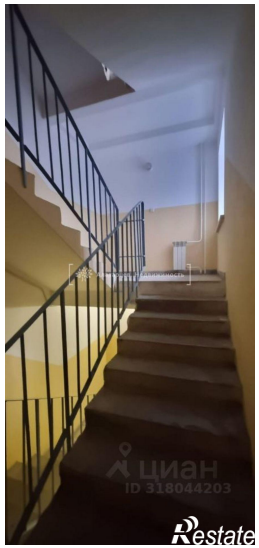

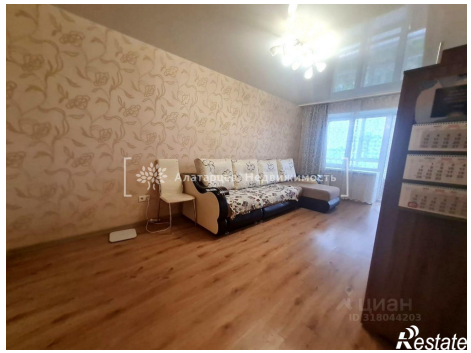
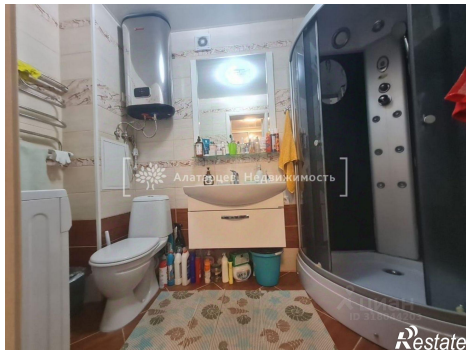

Алатарцев Недвижимость
Restate