# Купить квартиру за 4 400 000 рублей на Карский переулок, 31

Томская область, Томск, Карский переулок, 31

4 400 000 Р
100 000Р за м$^2$

44.00 м$^2$
Общая

1 из 5
Этаж

Продам просторную квартиру 2 ком в октябрьском районе на 1-м этаже в 5-этажном кирпичном доме по адресу переулок Карский, 31, общей площадью 44 м2. Квартира в отличном состоянии, чистая, санузел совмещен, новые натяжные потолки, стены и полы ровные. После косметического ремонта. Установлена надежная входная дверь. Подъезд чистый, ухоженный. Полностью менялась проводка и сантехника. Во дворе дома большая оборудованная детская площадка. Достаточно парковочных мест. Соседи спокойные, доброжелательные. Отличное расположение дома. Дом расположен в благоустроенном районе. В шаговой доступности продовольственные магазины, филиалы банков, аптеки, центр семейной медицины, остановка , школы, детские муниципальные детские сады, частный детский сад. Тихое и спокойное)

2 с 17.04.2025, обновлен 17.04.2025

Продавец: Равана

Телефон: +79833497634

## Характеристики

| | | | |
|---|---|---|---|
| Количество комнат | 2 | Этаж | 1 |
| Этажей всего | 5 | | |
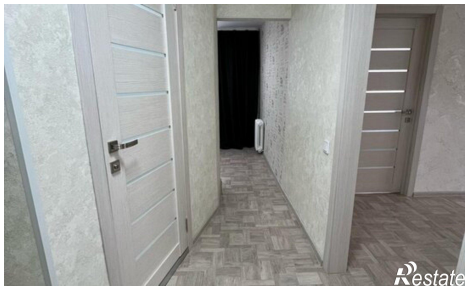
https://tomsk.restate.ru/obj/prodazha-dvuhkomnatnoy-kvartiri-karskiy-pereulok-31-18231686878/