Купить квартиру за 6 900 000 рублей на пер Николая Островского, 8 1

Томская область, Городской округ Томск, Томск, пер Николая Островского, 8 1

6 900 000 Р
121 053Р за м^2

57.00 м^2	33.10 м^2	8.00 м^2	4 из 9
Общая	Жилая	Кухня	Этаж

ТОМСК!!! Предлагаем двухкомнатную улучшенную для проживания квартиру. Квартира новая, красивая, уютная. В квартире чистый свежий ремонт, шикарный район. Комнаты раздельные, санузел раздельный, большая кухня. Потолки натяжные, матовые. Пластиковые окна. Лоджия во всю комнату, просторная, большая, застеклена пластиковой конструкцией. На полу линолеум. На потолке встроены споты, помимо основного освещения, что очень удобно и красиво. Окна выходят во двор, солнечная сторона. Рядом расположены остановки, кинотеатр, 20 минут до центра пешком! Также в пешей доступности школы, детские сады, магазины, салон красоты, торговые центры, техникум, больницы и необходимые для жизни другие спец. центры. Чистота сделки гарантирована, полное юридическое сопровождение. Квартира продается через АН ГорАНТ . Сотрудничает открыто с риэлторами. Показываю квартиру по договоренности.

2 с 12.04.2025, обновлен 12.04.2025

Продавец: Собственник

Телефон: +79830534508

Характеристики

Количество комнат	2	Тип дома	панельный
Этаж	4	Этажей всего	9
Площадь жилая	33.10 кв. м	Площадь кухни	8.00 кв. м

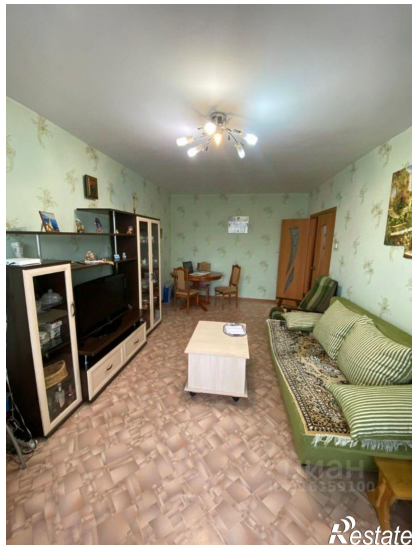
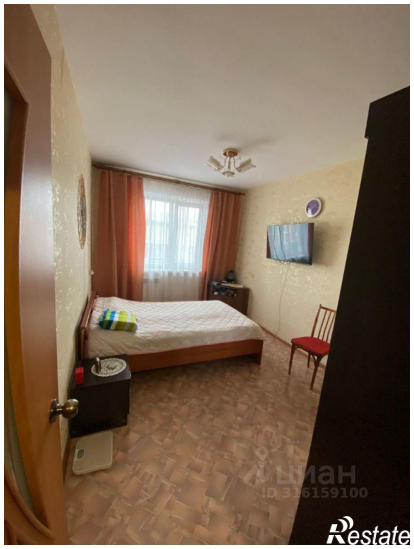
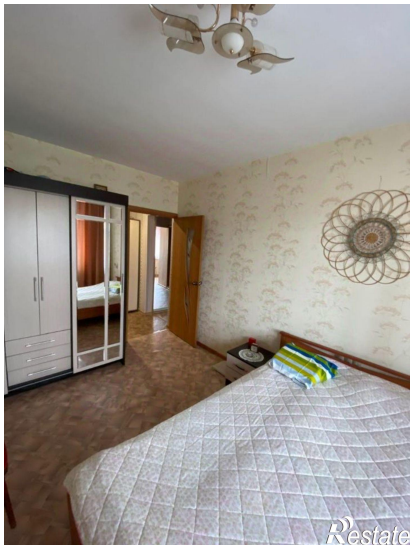

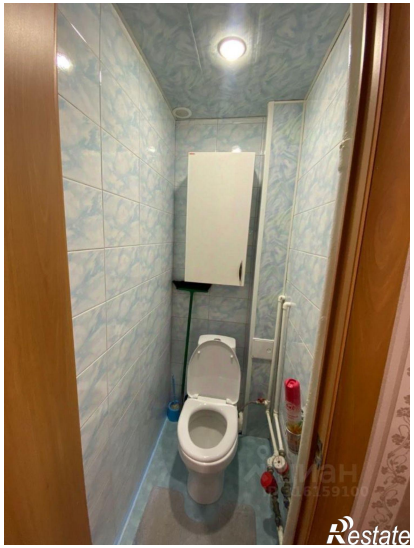
Restate

Restate