Купить квартиру за 14 471 000 рублей на Московский тракт, д.109бстр4

Томская область, Городской округ Томск, Томск, Московский тракт, д.109бстр4

14 471 000 Р
145 000Р за м^2

99.80 м^2	79.92 м^2	11.00 м^2	18 из 24
Общая	Жилая	Кухня	Этаж

Продается 4-комн. квартира, площадью 99.8 кв.м. Жилая площадь 79.92 кв. м, кухня 11 кв. м, ремонта нет, комнаты изолированные, совмещенных санузлов - 1, балконов - 1. Квартира располагается на 18 этаже 24-этажного кирпичного дома в ЖК Московский.

2 с 08.04.2025, обновлен 25.08.2025

Продавец: Свинцова Ирина

Телефон: +79921155705

Характеристики

Количество комнат	4	Тип дома	кирпичный
Этаж	18	Этажей всего	24
Наличие балкона	да	Санузел	совмещенный с/у
Площадь жилая	79.92 кв. м	Площадь кухни	11.00 кв. м
Отделка	без отделки		
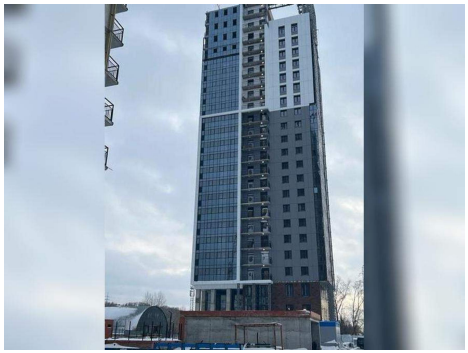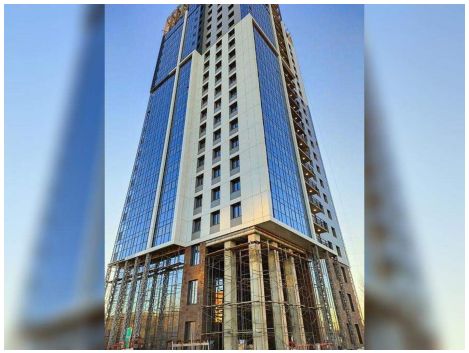
АКТИВ ПАРТНЕРА