Купить квартиру за 13 397 400 рублей на Московский тракт, д.109бстр4

Томская область, Городской округ Томск, Томск, Московский тракт, д.109бстр4

13 397 400 Р
138 963Р за м^2

96.41 м^2	67.87 м^2	21.00 м^2	13 из 24
Общая	Жилая	Кухня	Этаж

Продается 4-комн. квартира, площадью 96.41 кв.м. Жилая площадь 67.87 м2, кухня 21 кв. м, ремонта нет, комнаты изолированные, совмещенных санузлов - 1, балконов - 1. Квартира располагается на 13 этаже 24-этажного кирпичного дома в ЖК Московский.

0 с 29.01.2025, обновлен 25.08.2025

Продавец: Свинцова Ирина

Телефон: +79921155705

Характеристики

Количество комнат	4	Тип дома	кирпичный
Этаж	13	Этажей всего	24
Наличие балкона	да	Санузел	совмещенный с/у
Площадь жилая	67.87 кв. м	Площадь кухни	21.00 кв. м
Отделка	без отделки		
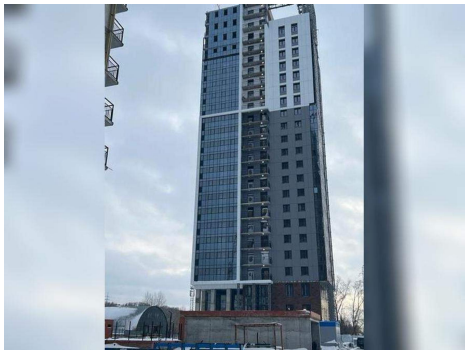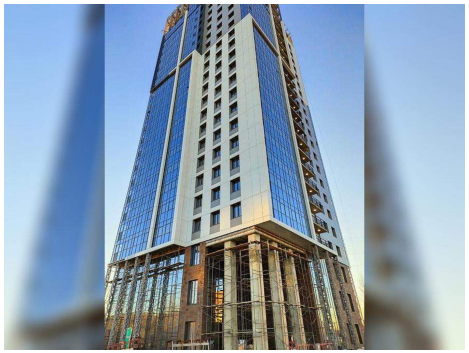
АКТИВ ПАРТНЕРА