Купить квартиру за 13 500 000 рублей на Карла Маркса улица, д.3

Томская область, Городской округ Томск, Томск, Карла Маркса улица, д.3

13 500 000 Р
262 136Р за м^2

51.50 м^2	35.00 м^2	12.00 м^2	4 из 5
Общая	Жилая	Кухня	Этаж

Продается роскошная 1-комнатная квартира в самом центре Губернаторского квартала. Новый кирпичный дом расположен в исторической части города, рядом с важнейшими административными зданиями, объектами социального и культурного назначения, памятниками истории, культуры и архитектуры. Данная квартира придется по душе ценителям комфорта и приватного образа жизни. Вид из окон на исторический центр города, панорамные виды. Респектабельные и тихие соседи. В отделке квартиры использовались только дорогие материалы премиум класса ценные породы дерева, итальянская плитка, ламинат наивысшей категории. Приятно скрасят семейный вечер камин, который создаст уют и ощущение тепла в вашем доме. Вся техника, изображенная на фото, остается новому владельцу. Встраиваемая техника фирмы Miele, Smeg, мебель и кухонный гарнитур производство Италия. Закрытая придомовая территория оборудованная видеонаблюдением, уютный и тихий двор, достаточное количество парковочных мест. Дом оборудован лифтом. Через дорогу культурные и досуговые учреждения. Просмотр по предварительной договоренности. При звонке, пожалуйста, сообщите номер варианта - JV001070109248

0 с 10.12.2024, обновлен 26.08.2025

Продавец: Гуренкова Алена Николаевна

Телефон: +79610972215

Характеристики
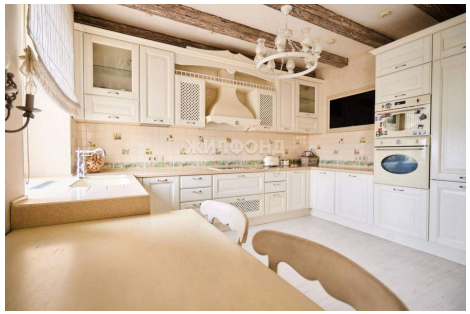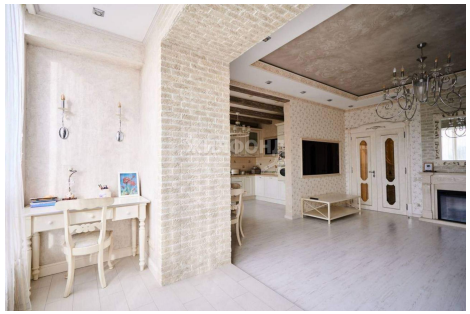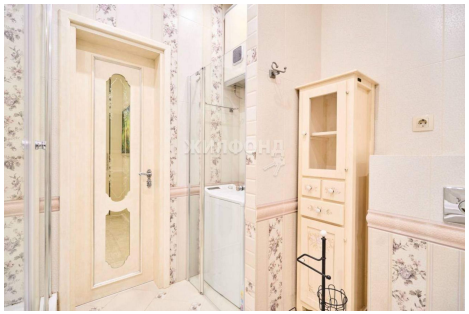
Количество комнат	1	Тип дома	кирпичный
Этаж	4	Этажей всего	5
Наличие телефона	да	Наличие балкона	да
Санузел	совмещенный с/у	Площадь жилая	35.00 кв. м
Площадь кухни	12.00 кв. м