Купить квартиру за 15 500 000 рублей на ул Студенческая, д. 15

Томская область, Городской округ Томск, Томск, ул Студенческая, д. 15

15 500 000 Р
165 953Р за м^2

93.40 м^2	10.00 м^2	3 из 4
Общая	Кухня	Этаж

Продам 4-комн. квартира (г Томск ул Студенческая 15). Дом: материал стен - кирпичный, вид дома - вторичка, год постройки - 1990, этаж - 3, этажность - 4. Объект: сан.узел - совм., окна - двор+улица, пол - ламинат, плитка, лоджия - 1. Состояние объекта: евроремонт. Дополнительно: мебель (только на кухне), бытовая техника (укомплектована полностью), интернет, кондиционер, ванна. Предлагаем к продаже квартиру в кирпичном элитном доме 1990 года постройки. Квартира с уникальной функциональной планировкой. По ремонту: хорошая сантехника, джакузи, напольная плитка, ламинат, современный кафель, теплые полы. Остается в квартире кухонный гарнитур со встроенной техникой, кондиционер, мебель. Окна выходят на разные стороны дома. В доме хорошая звукоизоляция, организовано ТСЖ. Подъезд чистый, прекрасные добропорядочные соседи. В стоимость входит гараж, расположенный во дворе дома. Дом находится в престижном районе с развитой инфраструктурой - в шаговой доступности все социально-значимые объекты: школа, детский сад, ведущие ВУЗы города, медицинские центры, отделения банков, салоны красоты, магазины, торговые центры, остановки общественного транспорта - отличная локация. Хорошая транспортная доступность, легко уехать в любой район города. Просмотры только по предварительной договоренности.

2 с 16.01.2024, обновлен 21.08.2025

Продавец: Светлана

Телефон: +7 (901) 611-99-00

Характеристики
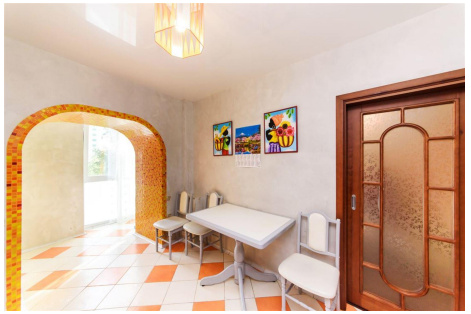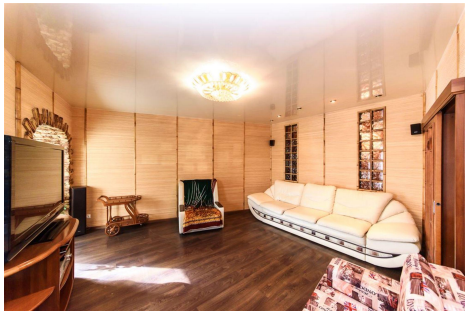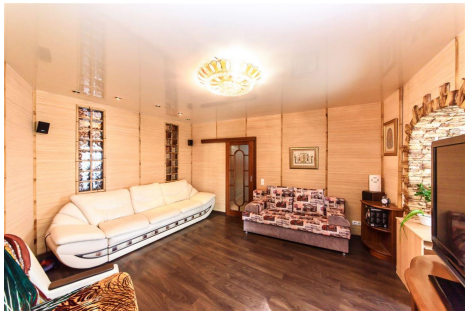
Количество комнат	4	Тип дома	кирпичный
Этаж	3	Этажей всего	4
Состояние объекта	отличное	Наличие балкона	да
Санузел	совмещенный с/у	Площадь кухни	10.00 кв. м
Апартаменты	нет	Отделка	под ключ (чистовая)
Покрытие пола	ламинат	Вид из окон	на улицу и двор