Купить дачу, дом, коттедж за 1 100 000 рублей на Роща территория снт

Томская область, Городской округ Томск, Томск, Роща территория снт

1 100 000 Р
68 750Р за м^2

16.00 м^2
Общая

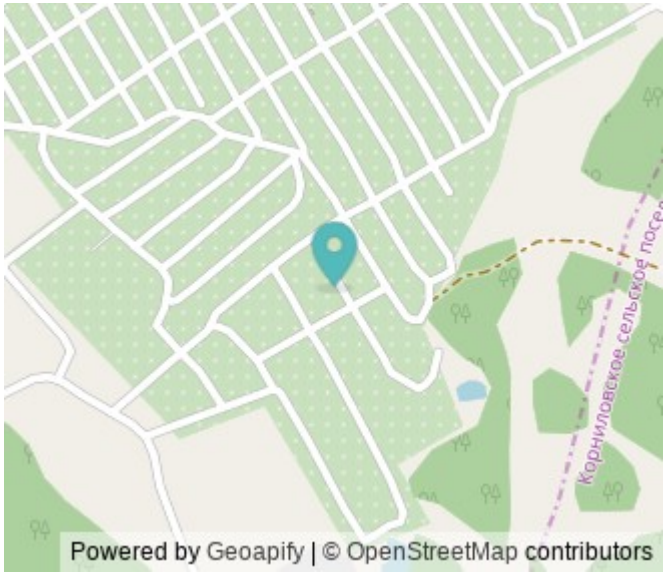

В продаже земельный участок с плодородной чернозёмной почвой. На территории участка уже имеются насаждения, такие как: - Яблоня - Малина - Смородина - Черноплодная рябина - Облепиха - Ирга Коммуникации: - Центральное водоснабжение доступно с ранней весны до поздней осени. - Электричество круглогодично. - В течение 2-х лет планируется проведение газа. На участке установлена теплица размером 3х6 метров, что позволит вам заниматься садоводством и выращиванием растений в комфортных условиях. Также предусмотрена охрана, что обеспечит дополнительную безопасность вашего имущества. Все документы в полном порядке и готовы к продаже. Звоните, чтобы узнать больше информации и договориться о просмотре. При звонке, пожалуйста, сообщите номер варианта - JV008070105203

3 с 17.04.2025, обновлен 25.08.2025

Продавец: Татьяна Николаевна

Телефон: +79069518490

Характеристики
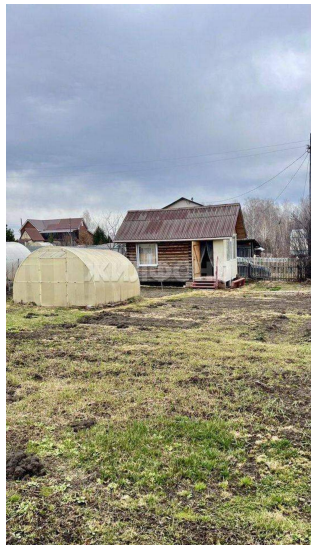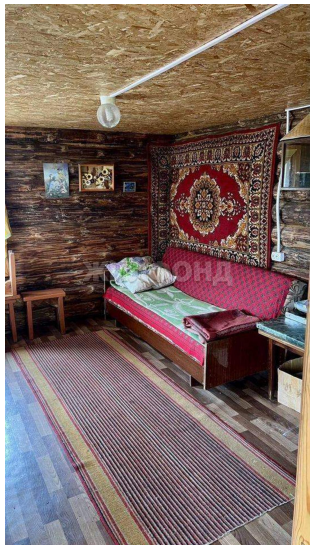
Этажей всего	1	Наличие электроснабжения	да
Площадь участка	6 сот