Купить дачу, дом, коттедж за 5 500 000 рублей на Киргизка Поселок улица

Томская область, Городской округ Томск, Томск, Киргизка Поселок улица

5 500 000 Р
107 843Р за м^2

51.00 м^2
Общая

Продам дом в п. Киргизка, г. Томск. На территории участка расположено 2 дома, баня, хоз. постройки. Первый дом 1963 года постройки, в доме есть веранда, большая кухня и большая комната, заведена вода, слив, отопление печное, установлены пластиковые окна. Второй дом 2013 года, брусовой (брус 15) , двухэтажный, на первом этаже расположены: котельная (совмещена с санузлом) , кухня и гостиная, в коридоре установлен шкаф купе. на втором этаже расположена одна спальня. На участке есть септик, водоснабжение-скважина, есть возможность завести газ. Недалеко расположены: остановка общественного транспорта, детская и взрослая поликлиника, школа, детский сад, магазины. Рассмотрим обмен. При звонке, пожалуйста, сообщите номер варианта - JV008070103551

3 с 23.01.2025, обновлен 27.08.2025

Продавец: Татьяна Викторовна

Телефон: +79610960671

Характеристики
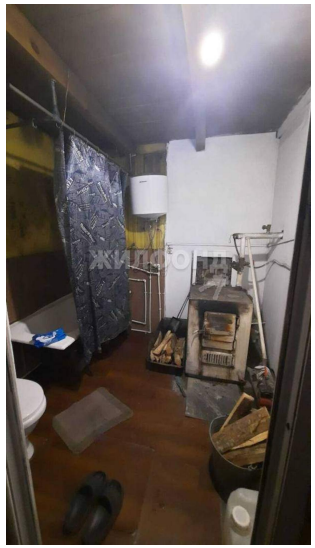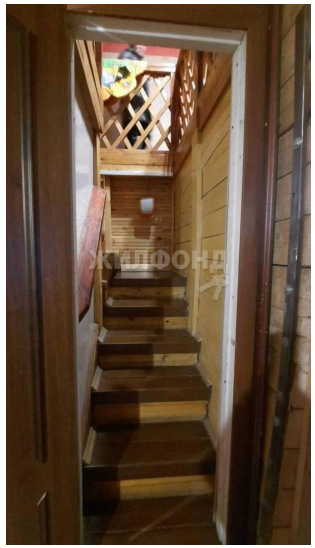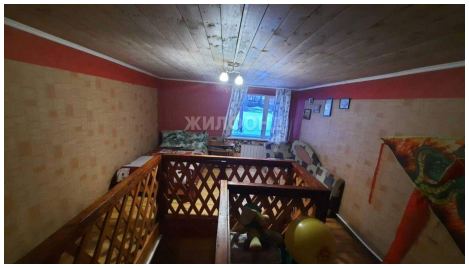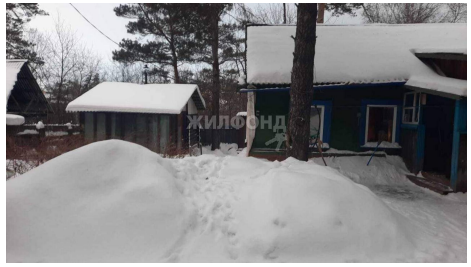
Этажей всего	1	Наличие водоснабжения	да
Наличие канализации	да	Наличие электроснабжения	да
Наличие отопления	да	Площадь участка	5 сот